

« СОГЛАСОВАНО »



« УТВЕРЖДАЮ »



« СОГЛАСОВАНО »



ПАСПОРТ

дорожной безопасности
Муниципального образовательного учреждения
Батмановской средней общеобразовательной школы

Общие сведения

Муниципальное общеобразовательное учреждение
Батмановская средняя общеобразовательная школа

Тел/факс (49331). 52-119 E- mail: batmanischool@yandex.ru
Адрес: 155826, Ивановская область, Кинешемский район, с.Батманы,
ул.Центральная,д.8

Директор школы Толокнова Наталья Михайловна

Заместитель директора
по учебной работе Веселова Елена Васильевна

Ответственные работники
муниципального органа
образования

Главный специалист
(должность)
8(49331)5-35-84

Рукавишников Н.Н.
(фамилия, имя, отчество)

Ответственные от
Госавтоинспекции

инспектор
по пропаганде БДД
(должность)

Лысова Е.В
(фамилия, имя, отчество)
8(49331)5-83-72
(телефон)

Ответственные работники
за мероприятия по профилактике
детского травматизма Заместитель директора
по воспитательной работе

(должность)

Рыжалова Т.В
(фамилия, имя, отчество)
8(49331) 5-21-19
(телефон)

Руководитель или ответственный
работник дорожно-эксплуатационной
организации, осуществляющей
содержание УДС*

глава сельской Администрации

Рыжалов С.В
(фамилия, имя, отчество)

8(49331) 5-21-18
(телефон)

Руководитель или ответственный
работник дорожно-эксплуатационной
организации, осуществляющей
содержание ТСОДД*

Шумилин А.С.
(фамилия, имя, отчество)

8(49331)5-53-89
(телефон)

* Дорожно-эксплуатационные организации, осуществляющие содержание УДС, несут ответственность в соответствии с законодательством Российской Федерации (Федеральный закон «О безопасности дорожного движения» №196-ФЗ, КоАП, Гражданский кодекс).

Количество учащихся 54 человека
Наличие уголка по БДД кабинет начального звена

В МОУ Батмановская сош 2 автомобиля ГАЗ 322132

Владелец автобуса МОУ Батмановская средняя общеобразовательная школа

Время занятий в ОУ: 8:30 – 16:00

внеклассные занятия: 17:00 – 19:00

Телефоны оперативных служб:

Телефон Единой диспетчерской службы

(49331) 5-33-68

Содержание

I. План-схема образовательного учреждения:

1. Район расположения ОУ, пути движения транспортных средств и обучающихся;
2. Организация дорожного движения в непосредственной близости от ОУ с размещением соответствующих технических средств, маршруты движения обучающихся и расположение парковочных мест.

II. Информация об обеспечении безопасности перевозок детей специальным транспортным средством (автобусом):

- 1) общие сведения;
- 2) Сведения о собственнике транспортного средства;
- 3) Сведения о водителях автобусов;
- 4) Организационно-техническое обеспечение;
- 5) Сведения о журналах инструктажа
- 6) Безопасное расположение остановки автобуса ОУ.

III. Приложения.

Маршрут движения автобуса до ОУ;

1. Район расположения ОУ, пути движения транспортных средств и обучающихся

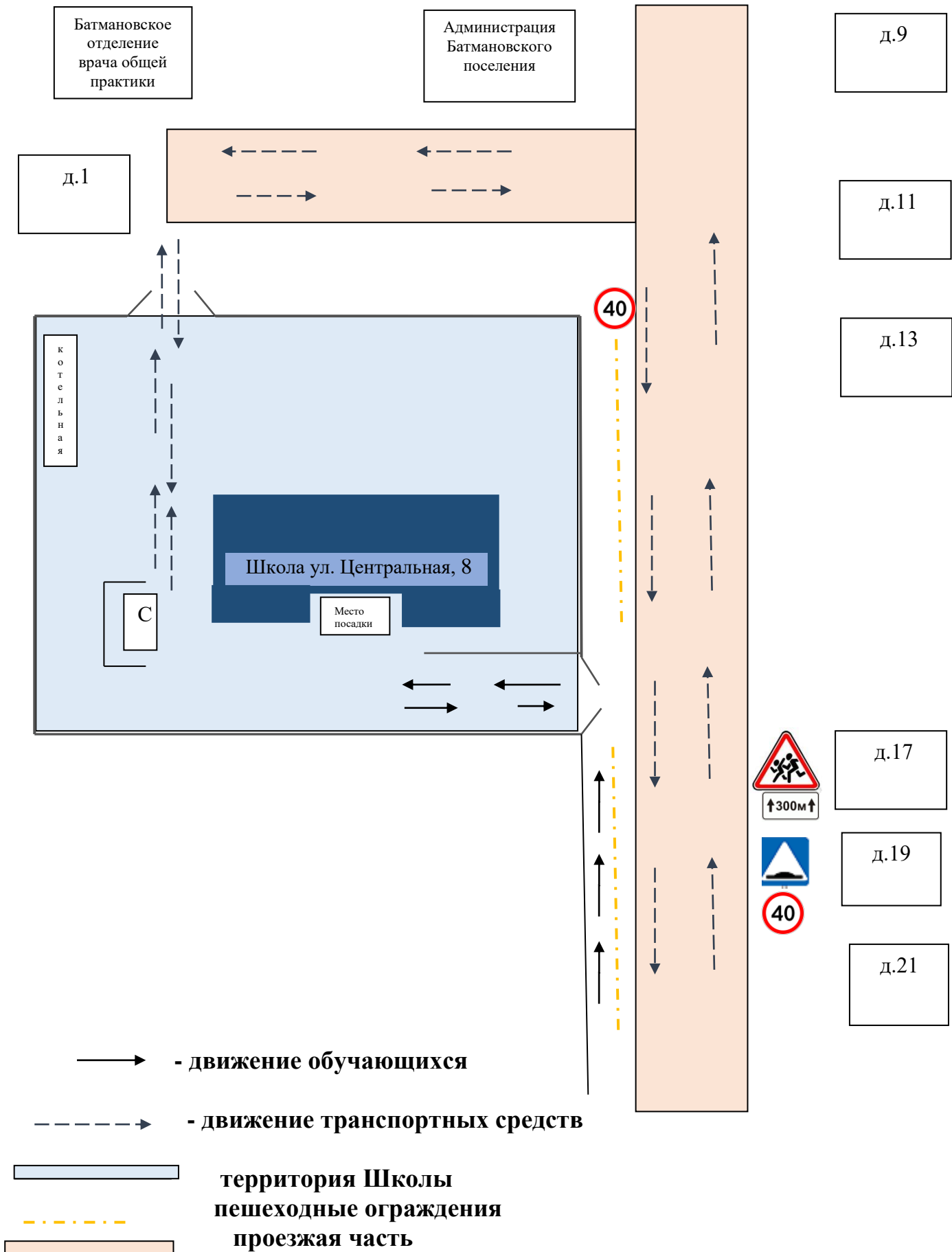

2. Схема организации дорожного движения в непосредственной близости от образовательного учреждения с размещением соответствующих технических средств, маршруты движения детей и расположение парковочных мест



1. Безопасное расположение остановки автобуса у ОУ



II. Информация об обеспечении безопасности перевозок детей специальным транспортным средством (автобусом)

2. Общие сведения

1. Марка _____ ГАЗ _____
Модель _____ ГАЗ 322132 автобус класса В _____
Государственный регистрационный знак _____ А 026 РМ 37 _____
Год выпуска _____ 2016 _____ Количество мест в автобусе _____ 11 _____
Приобретен за счет средств: модернизации образования Ивановской области
Соответствие конструкции требованиям раздела 1.16 приложения № 6 к Техническому регламенту о безопасности колесных транспортных средств Дата прохождения технического осмотра:

1. «29» июня 2022 г. 2. «29» декабря 2022г.

2. Марка _____ ГАЗ _____
Модель _____ 322121 _____
Модель № двигателя *A27500*J1102745*
Государственный регистрационный знак _____ А639ХХ 37 _____
Год выпуска _____ 2018 _____ Количество мест в автобусе _____ 11 _____
Приобретен за счет средств: модернизации образования Ивановской области
Соответствие конструкции требованиям раздела 1.16 приложения № 6 к Техническому регламенту о безопасности колесных транспортных средств Дата прохождения технического осмотра:

1. «09» февраля 2022 г. 2. «09» сентября 2022г.

Закрепление за образовательным учреждением:

1. Муниципальным общеобразовательным учреждением Батмановской средней общеобразовательной школой

3. Сведения о собственнике транспортного средства

Состоит на балансе МОУ Батмановской средней общеобразовательной школы

Юридический адрес собственника: Ивановская область, Кинешемский район,

С.Батманы, ул. Центральная, д.8

Фактический адрес собственника: 155826 Ивановская область, Кинешемский район,

С.Батманы, ул.Центральная,д.8

3. Сведения о водителях автобусов

Фамилия, имя, отчество, год рождения	Номер в/у, разрешенные категории, действительно до	Дата прохождения периодического медицинского осмотра	Общий стаж / стаж управления «Д»	Период проведения стажировки	Дата окончания занятий по повышению квалификации	Допущенные нарушения ПДД
Орехов Сергей Николаевич 1960г.рожд	99 05 981335 Дейст.до 23.01.2029 А,В,С,Д,Е	20.06.2022	Общий стаж44 Стаж «Д»30	28 марта по 01 апреля 2022	01 апреля 2022	Нет
Кудряшов Сергей Анатольевич	07 17 544206 Дейст.до 05.07.2024 В,С,Д,Е	20.06.2022	Общий стаж30 Стаж «Д»22	28 марта по 01 апреля 2022	01 апреля 2022	Нет

4. Организационно-техническое обеспечение

- 1) Контролер технического состояния транспортных средств Толокнова Наталья Михайловна (приказ по МОУ Батмановской сош №19 от 16.02.2018г, телефон 8(49331)5-21-19
- 2) Организация проведения предрейсового и послерейсового медицинского осмотра водителей на основании договора на безвозмездное оказание медицинских услуг с областным бюджетным учреждением здравоохранения «Кинешемская центральная районная больница» от 19 января 2022г
- 3) Место стоянки автобуса территория школы. Меры, исключающие несанкционированное использование, видеонаблюдение, сторож
- 4) Ответственный за БДД Толокнова Наталья Михайловна, удостоверение №001756 от 30.03.2018, в том числе с использованием систем спутниковой навигации ГЛОНАСС
- 5) Оснащение техническим средство контроля «тахографом»

5. Сведения о ведении журнала инструктажа

1. Журнал инструктажа водителей школьного автобуса
2. Журнал инструктажа сопровождающих лиц
3. Журнал инструктажа обучающихся, пользующихся школьным автобусом

МАРШРУТ № 1

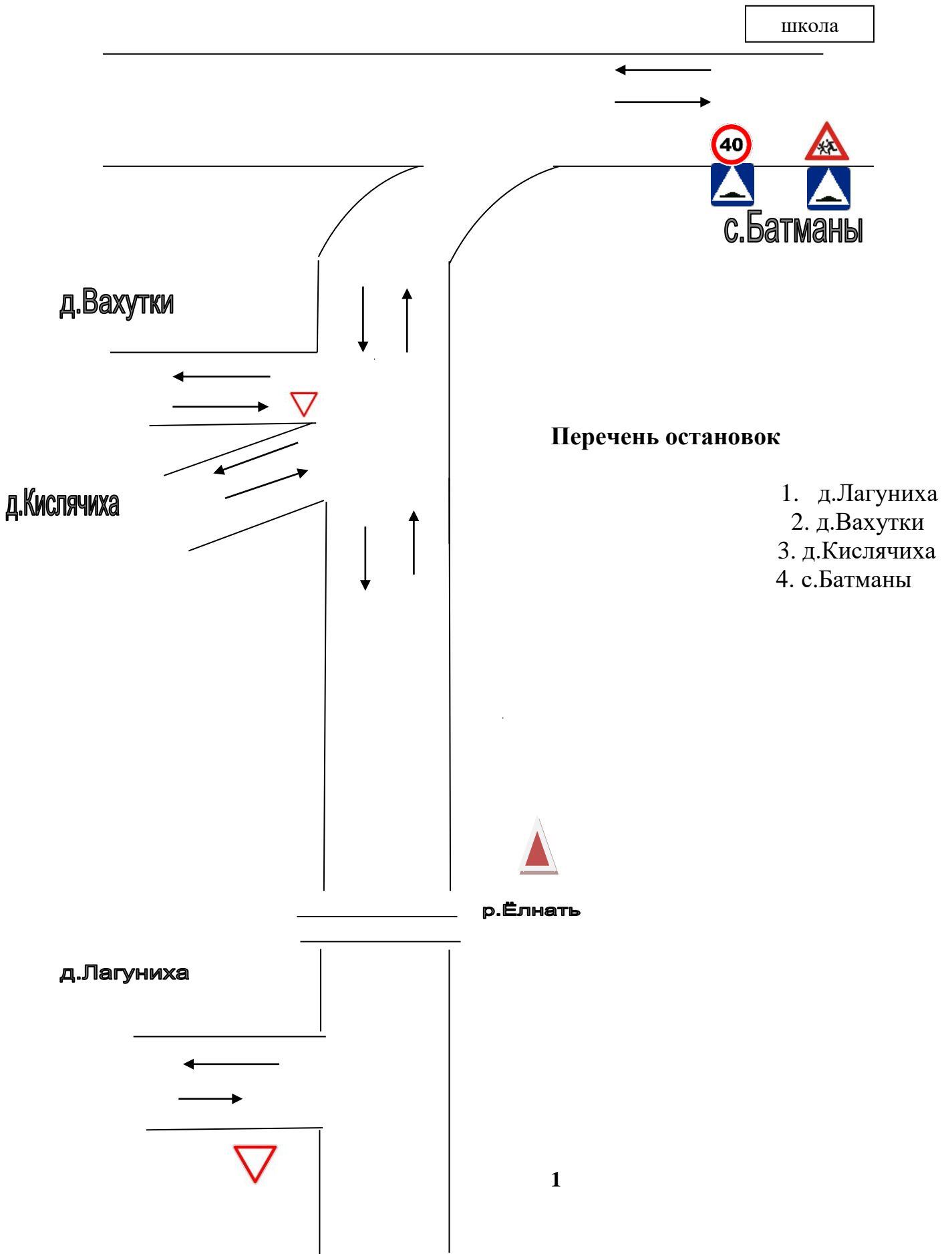

Маршрут 2

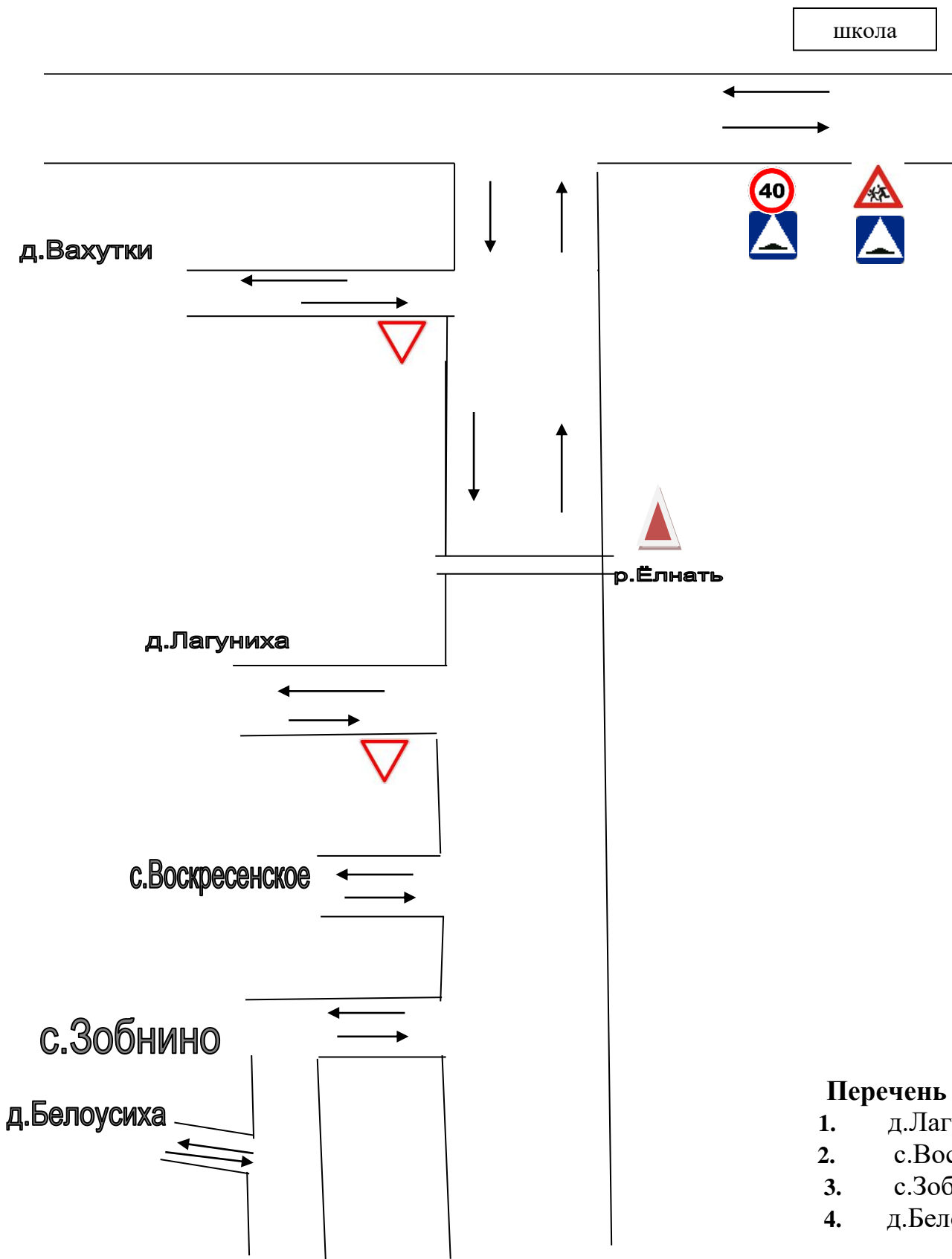

Перечень остановок

1. д.Лагуниха
2. с.Воскресенское
3. с.Зобнино
4. д.Белоусиха

МАРШРУТ № 3

д.Закусихино

Перечень остановок

1. д.Закусихино
2. д.Линды
3. с.Батманы

д.Линды

школа



с.Батманы